

April  
2024  
No.621

松原商工会議所

# -NEWS-

発行  
松原商工会議所  
2024年4月号  
(月1回発行)

The Matsubara Chamber of Commerce and Industry



### おおいけ市民緑地(北新町)

ハーブやバラなどの品種がたくさん咲き、  
大きな石と小さな花が素敵な庭園  
(提供:松原市観光協会)

### 今月のPick up

- 2面 令和6年度 当所事業計画について
- 3面 令和5年度 表彰式・  
松原ものづくりエクセレント企業 認定企業のご紹介
- 4面 令和6年度 税制改正のポイント
- 8面 各種検定試験情報

## 事業計画策定セミナー

- 日時 令和6年6月4日(火) 14時~16時
- 会場 松原商工会議所 2階会議室
- 内容 1部「小規模事業者持続化補助金」について  
2部「新事業展開テイクオフ支援事業」について
- 講師 大阪ビジネスサポートセンター  
代表 南一啓氏
- 参加費 無料

詳細は同封のチラシをご覧ください。





# 令和6年度 事業計画

第104回通常議員総会(令和6年3月27日開催)にて、令和6年度事業計画並びに収支予算が承認されました。令和6年度は、昨年に引き続き「交流・つながり」を強化し、会員交流事業ならびに部会・委員会活動を積極的に実施する他、「2025大阪・関西万博」を見据えた取組みの強化を通して、地域経済の活性化を推進してまいります。

予算総額は、3億6,391万円で、事業計画の概要は次の通りです。

## ●最重要行動指針

- [1] 会員相互における「交流・つながり」の強化
- [2] 会員の視点に立った支援・サービスの充実
- [3] 地域特性を活かす事業の展開
- [4] 大阪・関西万博を見据えた、持続可能な地域経済に寄与する施策の推進
- [5] デジタル活用を踏まえた事業所の成長と挑戦にかかる支援の強化

## ●基本方針

### 重点事業概要

- [1] 地域産業・事業所への支援
  - 事業所への巡回・窓口相談の強化
  - 事業継続に向けた中小企業支援施策の推進
- [2] 産官学金連携・農商工連携事業の推進
  - まつばらマルシェ等地域資源を活用した事業の推進
  - 観光産業事業の推進
- [3] 地域振興事業の開拓及び推進
  - 物産展等の実施ならびに商業活性化に向けた支援の実施
- [4] 販路拡大事業の充実
  - ビジネスチャンス発掘フェア等展示会への参加
  - 「大阪・関西万博」関連の情報提供および事業推進
- [5] 青年会・女性会による次世代経営者の育成
- [6] 組織基盤の強化
  - 会員増強並びに退会の抑止
  - 会員交流事業の推進
- [7] 広報活動の強化
  - 会議所NEWS・ホームページ・公式LINE等による情報の提供

## ●具体的事業の計画(一部抜粋)

- [1] 商工会議所組織運営の活性化対策
  - 商工会議所組織の強化及び財政基盤の確立
  - 5部会・7委員会等の活性化
  - 会員交流事業の活性化
  - 大阪・関西万博開催に向けた情報発信、事業推進等への協力
- [2] 総合振興対策
  - 関係機関・団体との連携強化
  - 青年会・女性会を中心とした地域活性化事業の推進
- [3] 情報化対策
  - サイバーセキュリティ対策等の相談・支援事業
  - Webセミナー等オンラインを活用したコンテンツの配信
- [4] 商業・サービス業振興対策
  - 特長のある店舗を顕彰する「キラリと光る店表彰」の実施
- [5] 工業振興対策
  - 製造技術等を顕彰する「松原ものづくりエクセレント企業」認定事業の実施
- [6] 環境問題対策
- [7] 商工業技術振興対策
- [8] 観光・地域振興対策
  - 松原市まちなか活性化支援事業の実施
  - 松原市観光協会への協力ならびに魅力あるまちづくりにかかる施策の推進
- [9] 労務対策
  - 新入社員激励会の実施
  - 労働保険事務組合の運営及び事務代行
  - 「2024年問題」に関する啓発及び対策支援
- [10] 金融税務対策
- [11] 医療・社会福祉対策
  - 健康経営の推進
- [12] 調査、統計、広報対策
- [13] 特定商工業者対策
- [14] 中小企業相談所運営対策
  - 普及推進委員と連携したビジネス総合保険等の加入促進

## お知らせ SNSや広報、DX化など専門的な人材の力を借りて課題解決! 大阪府プロ人材の活用セミナー

大阪府プロ人材では、専門知識を持った人材が「副業・兼業」で在籍しており、期間を双方で取り決められるため、スポットで専門家に参画してほしい場合にご活用頂けます。

また「副業・兼業」のほかに経験やスキルを持った人材を抱えている人材会社が登録されており、事業承継時などの幹部候補や経営陣候補のマッチングも可能です。

日時 令和6年4月24日(水) 15時～17時

場所 松原商工会議所 2階

講師 OSAKAしごとフィールド 中小企業人材支援センター  
中核人材雇用戦略デスク(大阪府プロ人材)  
統括マネージャー 加地 裕子 氏 (公益財団法人大阪産業局)

定員 40名(先着)

参加費 当所会員:無料 非会員:3,300円(税込)

お申込み 右記QRコードからご入力ください。



お問い合わせ | 総務課

## 松原商工会議所青年会

## 開催報告 第53回 元気活力塾



3月5日(火)午後7時より「チンチン電車 で元 気活力塾」をテーマに、阪堺電気軌道(株)の路面電車において松原商工会議所青年会 第53回元気活力塾を開催いたしました。かつて存続の危機を経験しつつも、企業努力により輸送の使命を果たし、また昨今はエコで低公害な交通機関として注目を集める同社の営みを体感頂きました。さらに、松原商工会議所青年会会員相互の親睦も深めて頂ける貴重な機会となりました。

## 会員募集

松原商工会議所青年会では会員の募集を随時行っています。

- ◆仲間ができる 様々な業種の若手経営者の仲間ができます。
- ◆スキルアップ 講演会や勉強会の開催により、経営者としてのスキルアップを図ります!
- ◆ビジネス拡大 販路拡大や業務提携につながります!

年会費 3,000円

対象 60歳以下である当所会員事業所の経営者または後継者

お問い合わせ | 業務課

# 令和5年度 松原商工会議所表彰式を開催しました



2月20日(火)午後2時から「令和5年度 松原商工会議所表彰式」を当所5階にて開催しました。

本事業は、会員事業所に5年以上の勤務実績があり、勤務成績が優秀であった方、企業の発展に寄与した方、その他模範となる功績が認められた方を「優良従業員」として、松原商工会議所会頭が表彰するものです。

また、「松原市のキラリと光る店」表彰は、品質やサービス、店主や従業員、店舗等に特長のある商店に贈ら

れ、地域商業の活性化を目的として従来の優良商店表彰を発展改変して実施しました。商業・サービス業部会 土井部会長を審査委員長とした審査会にて、受賞事業所が決定されました。

「松原ものづくりエクセレント企業」表彰は、魅力的な製造技術や品質管理技術を有する製造業者を顕彰することで効果的に企業のPRを行い、ビジネス拡大の支援を目的とするもので、工業部会 岡部会長を中心とする選考会にて、受賞事業所が決定されました。

式典では、上西副会頭の開式の辞に続き、今回は17社30名の会員事業所従業員の方々並びに「松原市のキラリと光る店」表彰4事業所、「松原ものづくりエクセレント企業」表彰3事業所が表彰を受けられました。

続いて、松岡会頭がお祝いの言葉を述べられ、来賓祝辞として澤井宏文 松原市長をはじめ、山本真吾 大阪府議会議員、河内徹 松原市議会議長からもご祝辞を頂戴しました。

その後、被表彰者を代表して株式会社日本特殊管製作所 西條文教 様が謝辞を述べられ、松本副会頭の閉式の辞にて終了しました。

受賞されました皆様、誠にありがとうございました。

## 「優良従業員表彰」の部

- ◆ 商業・サービス業部会 … 5社 9名
  - ◆ 工業部会 ……………… 7社 13名
  - ◆ 建設部会 ……………… 3社 4名
  - ◆ 財務部会 ……………… 1社 1名
  - ◆ 医療・社会福祉部会 …… 1社 3名
- 以上17社30名

## 「松原市のキラリと光る店表彰」の部

- ◆ エイジングケア専門サロン RECONTE
  - ◆ 御菓子司 吉乃屋 松原
  - ◆ たけのわ食堂
  - ◆ 山本写真スタジオ
- 以上4事業所

## 「松原ものづくりエクセレント企業表彰」の部

- ◆ 株式会社コーナンブロー工業
  - ◆ 辻本鐵工株式会社
  - ◆ 株式会社テクノファーム
- 以上3事業所  
(事業所50音順)



## 松原ものづくりエクセレント企業

2023年度  
認定企業のご紹介

松原商工会議所では、効果的に企業や商品のPRを行い、ビジネス拡大を支援することを目的として、大企業にも勝るとも劣らない魅力的な製造技術・品質管理技術を保有する、松原管内のものづくり企業に対して「松原ものづくりエクセレント企業」として認定する事業を2016年度から実施しています。(認定数累計23社)

### プラスチック製品製造

## 株式会社コーナンブロー工業

〒580-0005  
大阪府松原市別所4丁目11-12  
TEL 072-332-1111  
FAX 072-332-1115  
WEB <https://konanblow.com>  
メール [konanbro@extra.ocn.ne.jp](mailto:konanbro@extra.ocn.ne.jp)



小型～大型まで様々なプラスチック製品の成形～加工、組立まで一貫生産を行っております。様々な形状の工業部品等を成形してきましたノウハウを生かし、複雑形状の製品に対して最適なお提案をさせて頂いております。



### ステンレスの製缶溶接・機械加工・レーザーマーキング

## 株式会社テクノファーム

〒580-0005  
大阪府松原市大堀3丁目10-15  
TEL 072-339-7022  
FAX 072-339-7023  
WEB <https://www.techno-firm-petf.jp/>  
メール [info@technofirm.co.jp](mailto:info@technofirm.co.jp)



半世紀に渡るステンレス溶接・製缶技術と最新機械との融合によりお客様の課題を解決します。特にステンレスの低歪み溶接、機械加工を伴う溶接製品に強みを持ち社内一貫製作が可能、完成度の高い製品を提供します。



### 食品・医薬・染色・熱交換器・ボールバルブ機械部品・組付け・組立・溶接

## 辻本鐵工株式会社

〒580-0034 大阪府松原市天美西1丁目4-32  
TEL 072-331-0623 FAX 072-332-3939  
メール [Tsujiomototekkou-ogawa@outlook.jp](mailto:Tsujiomototekkou-ogawa@outlook.jp)

1949年の創業以来、金属部品の切削加工一筋。ステンレス・鉄・アルミ・真鍮・非鉄金属等を多種多彩な設備で自社内一貫製作。10mm～2000mm・φ5～φ450までの複雑加工。1本からロットまで対応できます。





# 令和6年度 税制改正のポイント

## 中小企業の自己変革への挑戦を後押しする税制

### 中小企業向け賃上げ促進税制の延長(3年)・拡充(繰越控除(5年)の創設)

■ 特例措置を3年延長するとともに、賃上げの裾野をさらに広げるため、**繰越控除措置(5年)**が創設

- 税額控除の繰越控除期間としては**過去最長!**
- 商工会議所は、繰越控除措置の導入を昨年から要望しており、今年実現

■ 教育訓練費の上乗せ措置の要件緩和

■ 仕事と子育ての両立支援等に取り組む企業への上乗せ措置の創設

- 控除率が**最大45%**に拡大(現行40%)

控除上限:法人税額等の20%

中小企業(資本金1億円以下)		
	要件	控除率(最大45%)
基本	雇用者全体の給与総額増加率 +1.5%以上	給与増加額×15%
繰越控除措置	繰越期間5年 <b>新設</b> (※1)	
上乗せ①(賃上げ)	対前年度+2.5%以上	+15%
上乗せ②(教育訓練費)	対前年度 <b>+5%以上</b> (現行+10%以上) (※2)	+10%
上乗せ③(両立支援等)	「くるみん」または「えるぼし2段階目」の認定を受けた企業は <b>+5%上乗せ</b>	<b>新設</b>

(※1) 繰越税額控除をする事業年度において、全雇用者の給与等支給額が前年度より増加している場合に限り、適用可能  
(※2) 新たに「当期の給与総額の0.05%以上」が要件として追加

### 中堅企業向け賃上げ促進税制の創設 **新設**

- 賃上げ促進税制の中に、従業員数2,000人以下を対象とする**中堅企業枠**を創設
- 継続雇用者の給与総額増加率+3%以上で税額控除10%(+4%以上で税額控除25%)

## 交際費課税特例の延長(3年)・拡充(飲食費上限の引上げ(1万円))

■ 交際費を800万円まで全額損金算入できる中小企業向けの特例措置が3年延長

■ 交際費から除外される飲食費(1回1人あたり)の上限5,000円が**倍額となる1万円**に引上げ

- 現行の5,000円から大幅拡充。2006年に定められて以来変更なく、**18年ぶりの改正!**
- 商工会議所は2010年から要望しており、**長年の要望が遂に実現!**
- 今後、使う側である企業自身が、従来の5,000円を基準とした**社内規定や慣例を変えることが重要**

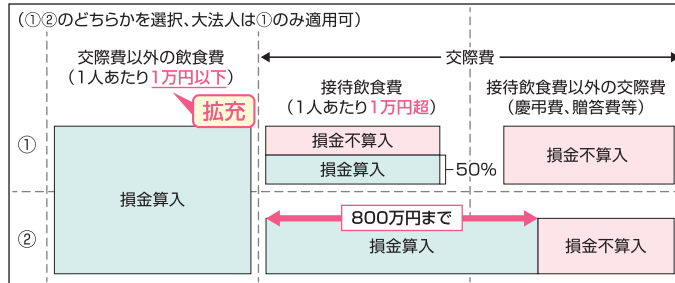

## 少額減価償却資産の損金算入特例の延長(2年)

■ 30万円未満の減価償却資産を取得した場合、年間合計300万円までを限度に、即時償却(全額損金算入)が可能な措置が2年延長



※詳細は、経済産業省HPをご覧ください。  
令和6年度(2024年度)経済産業関係 税制改正について



# 協会けんぽの保険料率について 令和6年3月分 **4月納付分** から 変更となります。

## 大阪支部の健康保険料率

令和6年2月分まで (3月納付分まで) **10.29%** → 令和6年3月分から (4月納付分から) **10.34%**

## 全国一律の介護保険料率

令和6年2月分まで (3月納付分まで) **1.82%** → 令和6年3月分から (4月納付分から) **1.60%**

※40歳から64歳までの方(介護保険第2号被保険者)には、健康保険料率に全国一律の介護保険料が加わります。

お問い合わせ | 全国健康保険協会(協会けんぽ) 大阪支部 TEL.06-7711-4300

# 令和6年度の雇用保険料率について

~令和5年度と同率です~

■ 令和6年4月1日~令和7年3月31日			
事業の種類	一般の事業	農林水産・ 清酒製造の事業	建設の事業
① 労働者負担 失業等給付・育児休業給付の保険料率のみ	6/1,000	7/1,000	7/1,000
② 事業主負担	9.5/1,000	10.5/1,000	11.5/1,000
失業等給付・育児休業給付の保険料率	6/1,000	7/1,000	7/1,000
雇用保険二事業の保険料率	3.5/1,000	3.5/1,000	4.5/1,000
① + ② 雇用保険料率	15.5/1,000	17.5/1,000	18.5/1,000

※園芸サービス、牛馬の育成、酪農、養鶏、養豚、内水面養殖および特定の船員を雇用する事業については一般の事業の率が適用されます。

# 無料相談窓口のご案内

松原商工会議所では税理士・弁護士・社会保険労務士による各分野の専門家が事業に関するあらゆる相談をお受けし、的確なアドバイスをいたします。みなさまのご利用をお待ちしております。

相談分野	相談内容	相談日	時間
金融相談	仕入資金、手形、買掛金決済資金、賞与資金をはじめ店舗工場改装などの事業資金について 相談員: 日本政策金融公庫 阿倍野支店 国民生活事業融資担当者	5月 2日(木) 6月 6日(木)	毎月 第1木曜日 午後 1時30分 ~3時30分
税務相談	相続税、贈与税、所得税、事業承継など税法の仕組みや諸問題、月々の記帳方法について 相談員: 税理士	4月 18日(木) 5月 16日(木) 6月 20日(木)	毎月 第3木曜日 午後 1時 ~4時
特急相談	金融・税務・法律・労務・ITに関わらず、中小企業・小規模事業者の抱える突発的な諸問題を総合的にサポート 相談員: 弁護士・税理士・社会保険労務士・専門相談員	随時お問い合わせください	

## 相談無料・秘密厳守

予約は前日までに  
お申し込みください。



お問い合わせ | 中小企業相談所

## トレンド通信

## 「おいしさ運ぶ容器も進化している」

広島のスールフードといえばお好み焼きです。お好み焼きにまつわる面白い話を聞きました。広島県民のお好み焼き愛は強く、コロナ禍でお店での飲食が難しくなった時期には、テイクアウトの利用が大きく増えました。しかし、ここに新たな問題が生じました。

広島のお好み焼きは、キャベツも生地に練り込んで焼く大阪のお好み焼きとは違い、薄く焼かれた生地の上にキャベツをたっぷり山盛りにのせてつくりまします。この大量のキャベツから出る水分量がとても多いのです。熱々のお好み焼きをプラスチックの容器に入れて持ち帰ると、ふたに付いた湯気が水滴となって下に落ち、薄い生地に染みてしまします。せっかくつくりたてを買っても、食べるときには全体がべちゃべちゃになってしまうのです。

この問題を解決するために、お好み焼き専用の持ち帰り容器を開発した会社があります。

プラスチックや紙などさまざまな素材で食品パッケージをつくる株式会社シングィ(広島市)が開発したのは、サトウキビの搾りかすを原材料にした厚手のボール紙のような素材です。これを成形し、ふたには湯気が水滴化しないように適度な吸湿性を持たせ、底にも水滴がたまらないような構造を取り入れました。

この容器は熱や低温にも強く、テイクアウトの用途だけでなく、冷凍にしたお好み焼きの容器として、通販や県外での販売にもひと役買っています。東京にある広島県のアンテナショップでもこの容器を採用したお好み焼きが買えます。

容器・包装資材が広域の運搬に対して商品の価値を保つ例は、ほかにもあります。例えば、高知県はニラの生産量と出荷量が日本一ですが、京阪神や関東圏など大消費地から遠く離れています。せっかく良いものをつくっても、それが消費者のもとへほかの産地と競争力を保った状態で届かないとビジネスにはなりません。

そこで、高知県が主導して開発したのが、出荷するときにニラを包む筒状のプラスチックフィルムを工夫して鮮度を保つ技術でした。収穫したニラをこのフィルムに入れて封をする際に、ニラから出る炭酸ガスの量を制御できるようなシール法を開発しました。これによって、鮮度を保てる期間が延びたため、京阪神はもとより、首都圏まで高知のニラは届けられています。また最近ではこのフィルム自体をさらに薄くして使い勝手を高め、技術を進化させています。

流通業界を圧迫する2024年問題もあって、おいしいものをおいしい状態を保ったままどうやって消費者の元へ届けるかは、大きな課題でもあり、さまざまな素材やシーンで新しい提案が求められている分野です。また、通信販売や出前配送(デリバリー)などでは、消費者の食卓まで、出来上がったものをつくり手が届けることも求められています。

消費者はより高度なものを求め、ますますわがままになります。モノやサービスを届ける事業者にはとても厳しい状況ですが、逆にいえばそこにビジネスチャンスがあるのです。

日経BP総合研究所 上席研究員 渡辺 和博

### 渡辺 和博 / わたなべ かずひろ

日経BP総合研究所 上席研究員。1986年筑波大学大学院理工学研究科修士課程修了。同年日本経済新聞社入社。IT分野、経営分野、コンシューマ分野の専門誌編集部を経て現職。全国の自治体・商工会議所などで地域活性化や名産品開発のコンサルティング、講演を実施。消費者起点をテーマにヒット商品育成を支援している。著書に「地方発ヒットを生む 逆算発想のものづくり」(日経BP社)

## 来て!!見て!!知って!!会員情報局



## 会員を訪ねて



## coffee stand switch



住所 大阪府松原市阿保1丁目2-44

電話 072-247-4224

Mail info@coffeestand-switch.com

WEB https://switch44.com/

SNS Instagram:@coffeestandswitch



HP



Instagram

### 当店のイチオシ

コーヒーマニアも唸る、松原市唯一のスペシャルティコーヒー専門店

### 当店の雰囲気

松原市では赤ちゃんをそばに寝かせて一休みしたり、幼児と一緒に楽しめるスペースのある店舗はなかなかありませんでした。switchではテーブル席の他に広々とした小上がり席があり、靴を脱いでゆっくりとお過ごしいただけます。おもちゃや絵本も常設、キッズメニューもあり、お子様も楽しく過ごせる空間作りをしております。松原市のファミリー層の皆様に愛されるようなお店を目指しています。

### 当店の強み

当店はコーヒーチェーン店では飲めない上質なコーヒーを常時10種類以上ご用意しております。そのコーヒーを試飲していただけるスペースを常設しており、どなたでも気軽にコーヒーの飲み比べをしていただけます。コーヒー豆を買う前に味のチェックをする方や、カフェスペースで飲まれるコーヒーを選ばれるお客様にご好評いただいております。サンドイッチやケーキなどと一緒に店内でお好みのコーヒーをお飲みいただいております。

### 今後の抱負について

松原市の方々本当に美味しいコーヒーに出会っていただけるように、旬に合わせたラインナップにてお待ちしております。また甘い香りが特徴のカフェインレスコーヒー、ブランデーやラム酒で漬け込んだコーヒーなどもございます。「松原市には美味しいコーヒーのお店があるよね」と言ってもらえるようなお店になればと思っております。

「松原商工会議所の会報を見た」とお伝え頂いた方には、  
コーヒーの**おかわり1杯サービス**させていただきます。

## 新入会員のご紹介 ご入会ありがとうございました。

事業所名	所在地	事業内容	所属部会
(株)アゾン	大阪市阿倍野区松崎町	事務用品・日用品等 インターネット通販	商業・サービス部会
ファブラス(株)	松原市西野々	内装、看板、サイン、 建築窓ガラス用フィルム施工	商業・サービス部会
たきよ建設	松原市東新町	建築工事一式	建設部会

※入会申込み順・敬称略

松原商工会議所では、  
新たにご入会いただける  
会員様を募集しています。

入会をご希望される事業所がございましたら、ご紹介いただけますようお願い申し上げます。ご連絡を頂きましたら、職員が説明に伺います。

お問い合わせ | 総務課



LOBO(早期景気観測)調査結果

業況DIは、コスト増による需要停滞で、悪化続く 先行きは、人手不足と物価高の長期化で慎重な見方

関西の動向

関西は、ほぼ横ばい。小売業では、インバウンド・国内観光需要が堅調に推移し、専門小売店や百貨店を中心に、業況が改善した。福井県の事業者からは、来月の北陸新幹線の開業に向けて人流が増加しており、活性化の兆しがみられる、という明るい声も聞かれた。一方、卸売業では、暖冬に伴う繊維・衣服関係の受注減少に加えて、賃上げやエネルギー価格の高止まりなどの影響を受け、採算が悪化した。

建設業

住宅関係の民間工事の不振や建築資材価格の高止まりによるコスト増は継続しているものの、底堅く推移する公共工事が下支えし、ほぼ横ばい。

製造業

円安による輸入部材価格の高騰や電気代の高止まりが続く中、企業のコスト増による設備投資の足踏みで一般機械器具や精密機械器具等の受注が減少する他、建築資材関係の需要低迷が続き、悪化。

卸売業

輸送費や包装資材価格が高止まりする中、住宅関係の不振で引き合いが弱い建築資材関係や、企業の設備投資の停滞に伴う一般機械器具等の企業間取引の減少で、悪化。

小売業

インバウンド需要の回復や暖冬による人流の増加で、売上が引き続き好調な百貨店がけん引し、改善。一方、物価の高止まりで生活必需品以外の買い控えは継続しており、専門店などでは売上が伸び悩み二極化の状態が続いている。

サービス業

国内観光需要やインバウンド回復の恩恵を受けた飲食・宿泊業を中心に回復基調にあるものの、電気代や人件費の高騰、深刻な人手不足による需要増への対応が追い付かず、ほぼ横ばいととどまる。

全産業業況DI

Table with 4 columns: Year, Month, DI Value, and Trend. Rows include 2023 (Feb, Sep, Oct, Nov, Dec), 2024 (Jan, Feb), and 3-5 months average. Data for National and Kansai regions.

ブロック別全産業DI(前年同月比)の推移(関西)

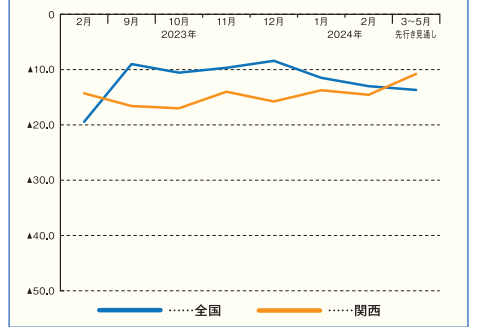

DI値(景況判断指数) = (増加・好転等の回答割合) - (減少・悪化の回答割合)
※商工会議所LOBO(早期景気観測)調査は、全国326商工会議所の会員1,901企業から回答を得た。



全国商工会議所 事業活動における賠償リスク、事業休業リスク、財物損壊リスクを総合的に補償します。

ビジネス総合保険制度

Information about the Business Comprehensive Insurance System, including a 33% discount and a list of participating insurance companies.

当所では、「保険制度普及推進委員」との連携により、会員向け保険制度のさらなる普及に努めております。普及推進委員(保険代理店等)がご説明に伺った際には、何卒ご検討いただきますよう、宜しくお願い申し上げます。

Advertisement for Hoken to Okane Co., Ltd. offering life, medical, and fire insurance with a free online consultation service.

Advertisement for Hitotokai Co., Ltd. providing legal services and insurance, located at the Real&Cloud building.

Advertisement for Emu Co., Ltd. specializing in printing and web services, established since 1989.

Advertisement for Puramo Co., Ltd. offering hobby-related services and products, with the slogan 'It is happy. We will deliver the hobby.'

Advertisement for Kikyoh Hall, a family-oriented facility located near Kawanishi Station.

Advertisement for Matsubara Health Circle and Studio, offering fitness and hobby classes.

普段の生活を少しおしゃやかに、  
普段の生活をより楽しく。

flower shop **Style+**

☎072-336-8711 <https://flower-style.jp/>  
〒580-0043 大阪府松原市阿保 1丁目2-30 松原商工会議所B1F



お花屋さんの仕事がつく  
しゅうろくせいそくしえんびーがたじぎようしょ  
就労継続支援 B 型事業所  
ハートフェルト・フローラル  
プロジェクト松原  
まつばら  
Heartfelt Floral Project

☎072-336-8708 <https://matsubara.hffp-b.com/>  
〒580-0043 大阪府松原市阿保 1丁目2-30 松原商工会議所B1F

見学・体験  
受付中



住宅・ビル・マンション・エレベーター・プール・水槽の防水工事  
技術と信頼で創業55年 大阪府技能協会賞 2度受賞

有限会社 **土本防水技研**

〒580-0004 松原市西野々1丁目8番12号 ☎072-331-3086  
E-mail [tutimoto-bousuigiken@sepia.ocn.ne.jp](mailto:tutimoto-bousuigiken@sepia.ocn.ne.jp)

カッコ良くて働きやすい作業服・ユニフォーム  
Work Life Tomita

快適さをプロデュースする!  
**富田被服株式会社**

Tel.072-331-0210 Fax.(072)336-5021  
〒580-0032 松原市天美東6-12-25 <http://www.tomita-hifuku.com>



電気設備・防災設備・空調設備工事  
**株式会社日建設備エンジニアリング**

本社 大阪市住吉区长居東3-11-24 北斗Nビル  
〒558-0004 TEL (06) 6 6 9 7 - 5 3 3 5  
松原支店 大阪府松原市立部2丁目211  
〒580-0012 TEL (072) 3 3 6 - 3 3 6 0 (代)  
FAX (072) 3 3 3 - 8 1 0 9  
[nikken-s@hyper.ocn.ne.jp](mailto:nikken-s@hyper.ocn.ne.jp)

朝活 モーニングセミナー  
ありがとうございます  
・毎週土曜日 AM6:30~7:30  
・「池内中公民館」にて開催  
・参加無料!! / どちらでも参加出来ます。

倫理法人会とは? 松原市に誕生して20年!

企業経営 社員教育 売上向上 顧客拡大

・・・など、経営者の様々な悩みを解決する  
ヒントがつかめる勉強会です

全国717カ所で開催  
全国会員数 約69000社  
大阪府下毎週1日27ヶ所で開催  
大阪府下会員数 約3000社

会長 橋本浩治  
有限会社 橋本自動車  
〒591-8011 堺市北区南花田町239-2  
松原市倫理法人会



**株式会社松本基礎**  
株式会社 インタースペースコーポレーション

〒580-0043 大阪府松原市阿保 4-3-34  
TEL 072-333-7775  
FAX 072-330-0062



Enjoy & Challenge with Dramatic-play  
**島ヶ原カントリークラブ**

プレーヤーの心に届く「36ホール」のオリジナルストーリー  
島ヶ原から「エンジョイゴルフライフ」のドラマが始まる

〒519-1711 三重県伊賀市島ヶ原 8300 TEL: 0595-59-3111 (代表) FAX: 0595-59-2859

MARUSUE  
〒580-0013 松原市丹南3丁目2番15号 TEL: 072-333-2200  
<https://scc36.com>



地球の美しい環境を  
未来へ残したい。

MITAKA

産業廃棄物処理 株式会社 **三高産業**

TEL.072-330-6006 FAX.072-335-0875  
〒580-0032 松原市天美東2丁目84の6  
<http://www.mitakasangyo.co.jp>

社会医療法人 恒谷会 **明治橋病院**

◎急患は24時間診療を受付けております

〒580-0045 松原市三宅西1丁目358番地3  
TEL072-334-8558 FAX072-334-8537  
URL:<http://www.meijibashi.or.jp>

恒谷会グループ | デイサービスセンターひまわり TEL072-334-7221  
グループホーム田井城の里 TEL072-334-5311  
エンゼル訪問看護ステーション TEL072-330-0322

**もり葬祭セレモニーホール**

あなたの希望を一番に考えたい

— 365日24時間対応 —  
☎0120-364-242

●河内松原駅から徒歩約10分 ●駐車場完備  
(大和高田線沿い)

事前相談・見積・館内見学随時受付  
〔株式会社もり葬祭本社/ホール〕松原市西大塚1-2-23



各種印刷  
**吉田印刷**

〒580-0016 松原市上田2丁目6番13号  
TEL.072-331-4508 FAX.072-332-2032  
E-mail ▶ [info@yoshida-printing.com](mailto:info@yoshida-printing.com)

近鉄南大阪線  
河内松原駅  
北出口すぐ



株式会社 **ワールドコウガイ**  
WORLD PRINTING TECHNOLOGY <https://www.world-pt.co.jp>

あなたのビジネスにアイデアを。  
カード印刷・POP事業・印刷通販・システム開発

本 大阪府松原市天美我堂 3-13 東京都足立区南花畑 2-2-2  
社 TEL: 072-335-9660 TEL: 03-5856-7100  
社 FAX: 072-335-9622 FAX: 03-5856-7735

のぼり・旗・装飾の印刷を  
小ロットからお届けします! 印刷通販 **サインランド** <https://sign-land.jp>



**松原商工会議所**  
LINE 公式アカウント  
登録募集中!





## 2024年度 各種検定試験情報

## 日商検定試験日程表

日商簿記検定 受験料(税込) 1級 8,800円 / 2級 5,500円 / 3級 3,300円

試験回	実施級	試験日	インターネット申込期間	当所窓口申込期間	合格発表	証書交付期間
第167回	1級	2024年 6月9日(日)	2024年4月22日(月) ～5月12日(日)	2024年5月10日(金)・13日(月) ※5月11日(土)・12日(日)は 受付していません。	2024年7月31日(水)～8月6日(火)	2024年9月5日(木)～9月27日(金)
	2級・3級				2024年6月26日(水)～7月2日(火)	2024年7月25日(木)～8月22日(木)
第168回	1級	2024年 11月17日(日)	2024年9月30日(月) ～10月20日(日)	2024年10月18日(金)・21日(月) ※10月19日(土)・20日(日)は 受付していません。	2025年1月8日(水)～1月14日(火)	2025年2月6日(木)～3月6日(木)
	2級・3級				2024年12月4日(水)～12月10日(火)	2025年1月9日(木)～2月6日(木)
第169回	2級・3級	2025年 2月23日(日)	2025年1月7日(火) ～1月26日(日)	2025年1月24日(金)・27日(月) ※1月25日(土)・26日(日)は 受付していません。	2025年3月12日(水) ～3月18日(火)	2025年4月10日(木) ～5月8日(木)

※当所窓口受付時間:9時～12時、13時～17時です。

松原商工会議所 会員サービス

## 日商簿記3級 eラーニング講座

当所では無料の日商簿記3級講座(eラーニング)を実施しています。  
本講座はパソコン(スマホ、タブレット)とネット環境があれば、  
いつでもどこでも学習することができます。



日商珠算検定 受験料(税込) 1級 2,800円 / 2級 2,000円 / 3級 1,800円

試験回	実施級	試験日	郵送申込	当所窓口申込	合格発表	証書交付期間
第231回	1級・ 2級・3級	2024年 6月23日(日)	2024年 5月8日(水)～5月16日(木)	2024年 5月15日(水)～5月16日(木)	2024年 7月2日(火)～7月5日(金)	2024年7月23日(火) ～7月25日(木)
第232回	1級・ 2級・3級	2024年 10月27日(日)	2024年 9月4日(水)～9月12日(木)	2024年 9月11日(水)～9月12日(木)	2024年 11月5日(火)～11月8日(金)	2024年11月26日(火) ～11月28日(木)
第233回	1級・ 2級・3級	2025年 2月9日(日)	2024年 12月11日(水)～12月19日(木)	2024年 12月18日(水)～12月19日(木)	2025年 2月18日(火)～2月21日(金)	2025年3月11日(火) ～3月13日(木)

珠算下級検定(主催:南大阪珠算連盟) 受験料(税込) 4～6級 1,200円 / 暗算1～6級 1,100円 / 準1～3級 1,700円

段位認定試験(主催:日本珠算連盟) 受験料(税込) 珠算・暗算 3,500円 / 珠算のみ 3,000円 / 暗算のみ 1,500円

試験日程は上記日商  
珠算検定と同一です。

※当所窓口受付時間:9時～12時、13時～17時です。

## ネット試験

日商簿記(初級)(原価計算初級)・電子会計実務・日商PC(文章作成)(データ活用)(プレゼン)・  
キータッチ2000テスト・ビジネスキーボード・日商ビジネス英語・日商プログラミングなどのネット試験や  
詳細については、こちらの認定試験会場にお問合せ下さい。▶ 松原商工会議所パソコン教室 ☎072-349-8480、  
ウィルパソコンスクール ☎072-930-4777、パンカレッジ富田林教室 ☎0721-51-4619

※備考:東商検定試験は、東商検定は2021年度からインターネット経由での試験(IBT)に変わりました。詳細は東京商工会議所検定センターウェブサイトにてご確認ください。

## 広告募集

松原市の公用封筒に  
掲載してみませんか?

申込期間 4月1日(月)～5月10日(金)

午前9時～午後5時30分(※土曜・日曜・祝日は除く)

掲載料 ● 角形2号封筒(18,300枚作成) 1枠あたり 30,000円

● 長形3号封筒(79,000枚作成) 1枠あたり 40,000円

※それぞれ2枠ずつ募集します。

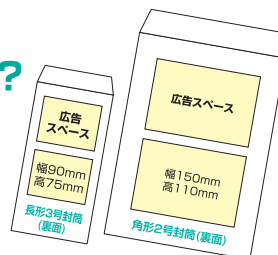

## 公用封筒の用途

主に文書送付用として、角形2号  
封筒の約56%は民間事業者へ。  
長形3号封筒の約57%は  
個人向けに送付されます。

申込方法、決定方法など  
詳細は松原市ホームページへ!

お問い合わせ | 松原市役所 会計室(Eメール:kaikei@city.matsubara.osaka.jp)

## 「2025大阪・関西万博」を応援しています!



©Expo 2025

提供:2025年日本国際博覧会協会

随時、情報が更新されていますので、詳細はこちらからご覧下さい。 <https://www.expo2025.or.jp>