

November
2021
No.592

松原商工会議所

NEWS

The Matsubara Chamber of Commerce and Industry

発行
松原商工会議所
2021年11月号
(月1回発行)



今月のPick up

- 2面 まつばらマルシェ・物産展のお知らせ
- 3面 SDGsに関する調査報告
- 4面 特集【創立50周年に向けて】
- 8面 コロナ関連の主な支援策一覧

松原商工会議所会費

口座振替日(令和3年度第2回目)は
「11月22日(月)」です。

口座振替サービスへのお申込みは随時受付可能ですので、お問い合わせ下さい。

お問い合わせ | 総務課

ビジネスチャンス発掘フェア
開催のお知らせ

2022年(令和4年)1月26日(水)・27日(木)

於 エディオンアリーナ大阪(大阪府立体育会館)



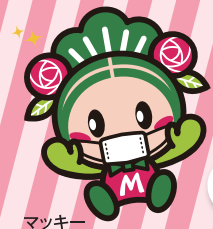

コロナなんかに負けへんで!
第12回

まつばらマルシェ 2021



同時開催

物産展inまつばら21

セブンパーク天美2階イベントスペースにて、自社商品のPRや販路拡大を目的とした物産展を開催します。

今年のマルシェは インターネット+ セブンパーク天美で開催!

SEVEN PARK
セブンパーク天美 de
マルシェ



La Matsubara
ブース

安心野菜
deマルシェ



カンテレコロポ
deマルシェ

伝統の技展
ブース

物産展inまつばら21

開催日程 令和3年11月13日(土)・14日(日)10時~

インターネット
deマルシェ

今年はAmazonサイトに「まつばらマルシェ専用ストア」を開設!
おうちで松原特産品などを満喫できる松原市内事業者などの
選りすぐり商品を多数ご用意しています。

●商品の一例:和菓子、洋菓子、各種調味料、衣類・アクセサリなど

エンタ
deマルシェ



開催日程 令和3年11月13日(土)~12月19日(日)

お問い合わせ | [マルシェ]まつばらマルシェ企画委員会(松原商工会議所内) [物産展]中小企業相談所 TEL.072-331-0291

「大阪府内中小製造業のSDGsへの取組みについて」の調査報告

昨今の日本国内において、自然災害が毎年のように発生しており、地球温暖化などの環境変化が大きな要因となっていると指摘され、また、新型コロナウイルス感染症の流行により、人々の価値観に大きな変化が見られています。特に、従来から問題視されていた大量生産大量消費大量廃棄型の経済を、改めて問題視する動きが強まっています。

そのような背景もあり、環境や社会、経済の将来に向けた持続的な発展を目指す目標である『SDGs(Sustainable Development Goals(持続可能な開発目標))』について世界的に関心が高まっています。

一方で、「SDGs」という言葉はよく聞かれるものの、具体的な内容や求められる行動についての理解が十分に進んでいないとの意見が多くあります。

そこで、大阪府内の製造事業者を対象に、昨今の新型コロナウイルスの影響を踏まえた経営活動やSDGsへの取組み状況について、大阪府商工労働部大阪産業経済リサーチ&デザインセンターが調査を実施されましたので、概要をご紹介します。

各社の具体的な取組みは、事業運営と関連性の深い、労働環境の整備や生産性向上などへの取組みには、現状比較的積極的に取り組まれており、その意味ではSDGsに向けての取組みはかなり実施されていると見られます。

一方で、地域や文化支援など、事業との関わりの比較的薄いテーマについては、取組みが限定的となっており、取組み内容には偏りが見られます。

以上から、個別の活動についてみると、府内の中小製造事業者においても、個別の活動についてみると、SDGsに向けての取組みは進んでいると言えるのですが、その取組みは事業との関わりの深いテーマに限定され、SDGsへの貢献と結び付けて実施している企業が少なく、それがSDGsへの取組みレベルが高まらない一つの要因と考えられます。そのため、SDGsへの理解を進め、改めて各社のそれぞれの活動や取組みの目的や意味について、検討を促すことで、その取組み水準の一層の向上が期待でき、取組みへの意欲も高まるものと考えられます。

2025年に「いのち輝く未来社会のデザイン」とのテーマで大阪・関西万博の開催が予定されていることもあり、積極的にSDGsの普及促進に向けて取組みを進めて頂くことで、大阪府内の企業のポテンシャルを活かして、更なる取組みの進展や企業の発展にも繋がるのが期待されます。

(参照:「おおさか経済の動き2021(令和3)年4~6月版No.515」大阪府商工労働部・大阪産業経済リサーチ&デザインセンター)

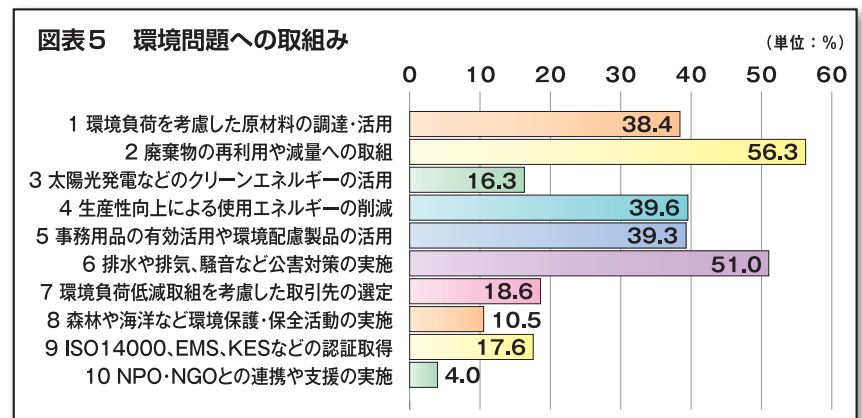
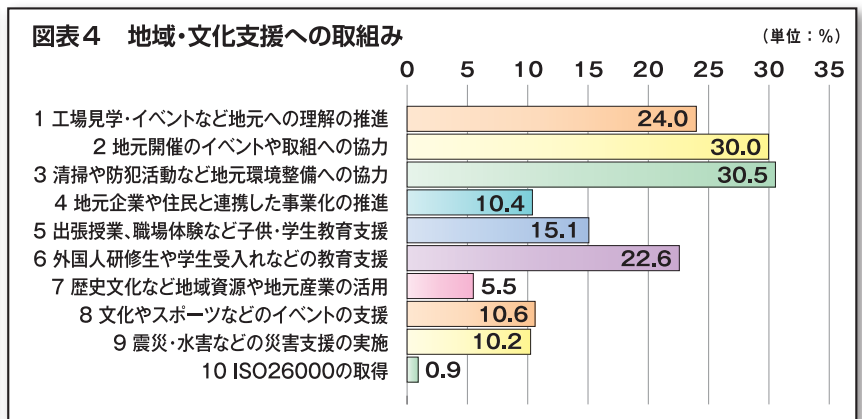
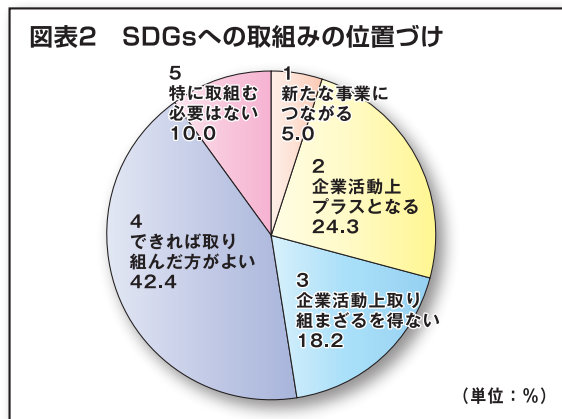
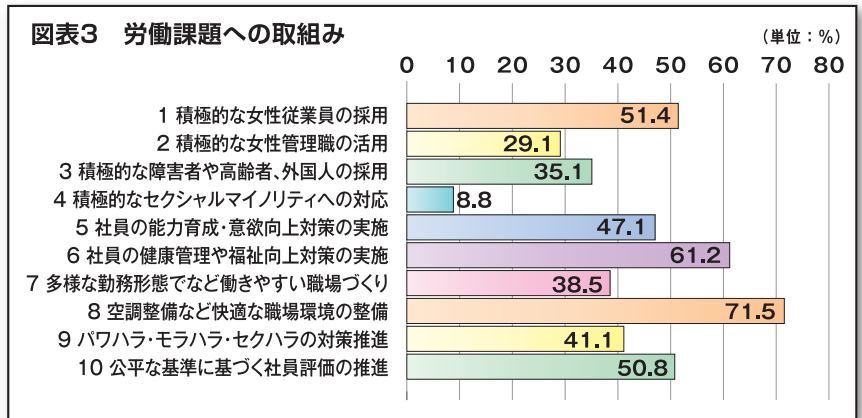
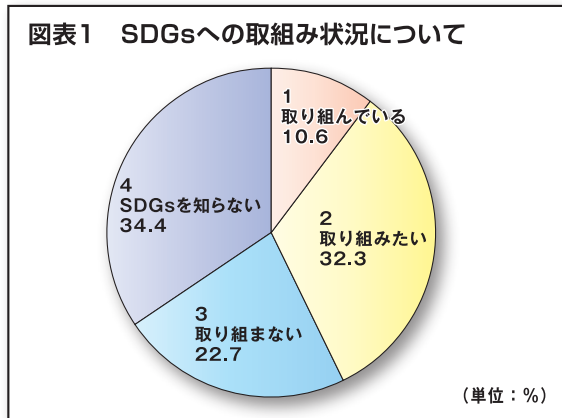

おかげさまで松原商工会議所は、来年50周年を迎えます!

そこで、令和4年7月1日の創立50周年記念日に向けて、皆様と共にこれまでの当所の軌跡を振り返る特集コーナーを設け、毎月連載していきます。 **vol.5**

今回は、創立40周年にあたる平成24年度以降の会員数の推移を、当所の活動内容および社会情勢とともに振り返ります。

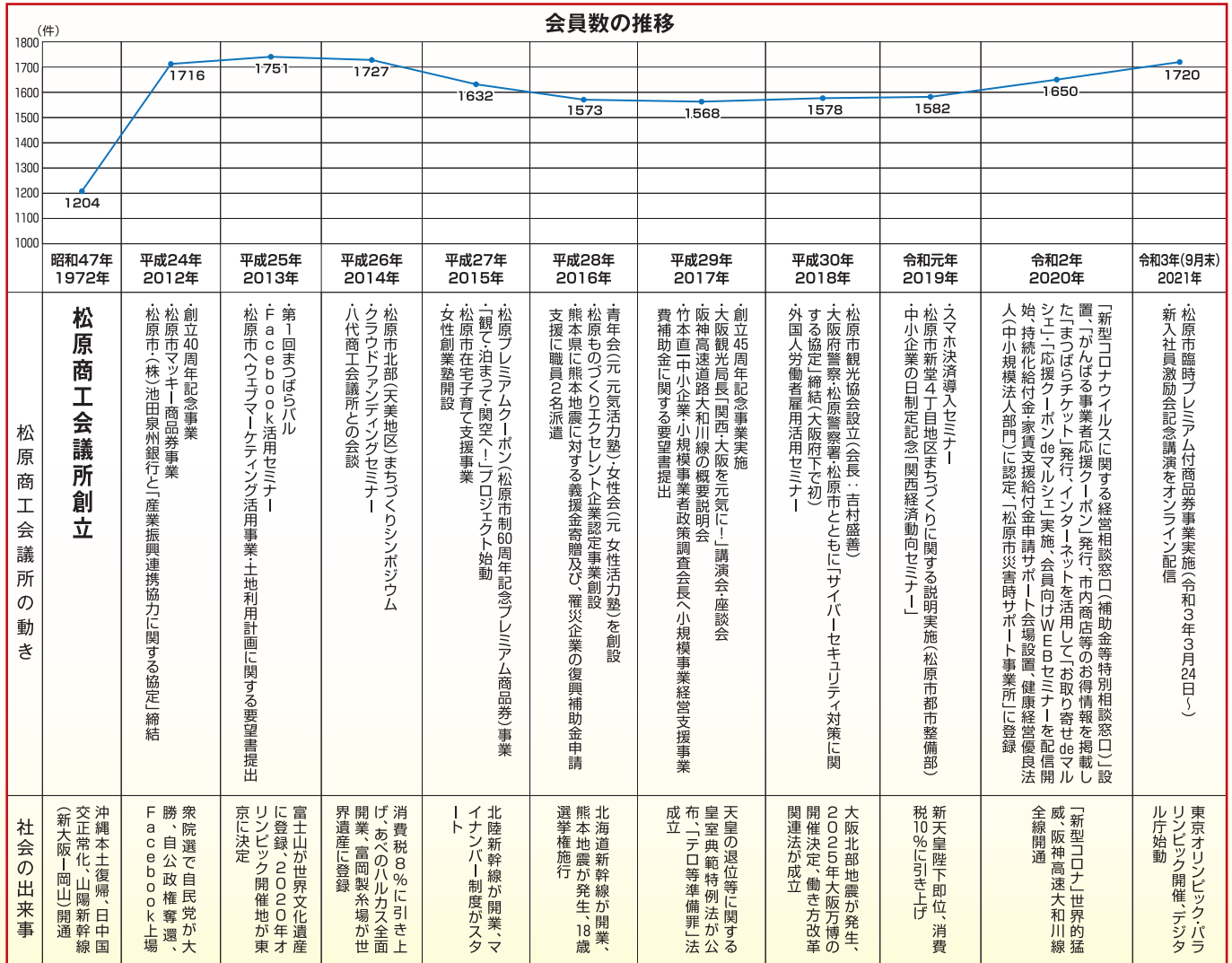

無料相談窓口のご案内

松原商工会議所では税理士・弁護士・社会保険労務士による各分野の専門家が事業に関するあらゆる相談をお受けし、的確なアドバイスを行います。みなさまのご利用をお待ちしております。

相談分野	相談内容	相談日	時間
金融相談	新型コロナウイルス感染症対策資金、仕入資金、手形、買掛金決済資金、賞与資金をはじめ店舗工場改装などの事業資金について 相談員:日本政策金融公庫 阿倍野支店 国民生活事業融資担当者	11月11日(木)	毎月 第2木曜日 午後 1時30分 ~3時30分
		12月9日(木)	
		1月13日(木)	
税務相談	相続税、贈与税、所得税、事業承継など税法の仕組みや諸問題、月々の記帳方法について 相談員:税理士	11月18日(木)	毎月 第3木曜日 午後 1時 ~4時
		12月16日(木)	
		1月20日(木)	
特急相談	金融・税務・法律・労務に関わらず、中小企業・小規模事業者の抱える突発的な諸問題を総合的にサポート 相談員:弁護士・税理士・社会保険労務士・専門相談員	随時お問い合わせください	

相談無料・秘密厳守

予約は前日までに
お申し込みください。



お問い合わせ | 中小企業相談所

トレンド通信

「健康志向や環境保護で注目される日本の食文化」

近年、動物性食品を避けるヴィーガン(vegan)や、プラントベース(植物由来)フードが世界的に注目されています。ヴィーガンとは、野菜を中心とした食生活を送る菜食主義(ベジタリアン、vegetarian)よりも徹底して卵や乳製品も避ける考えです。ベジタリアンが、カロリーやビタミン摂取の観点で健康志向から発生したのに対して、ヴィーガンは環境保護や動物保護といった思想に基づいたものです。例えば動物保護の観点から毛皮製品を使わないという考えと同様です。こうした生活習慣の人は、全体から見ればまだ少数派ですが、欧米諸国では増加傾向にあり、米国では人口の6%がヴィーガンで、今後さらに増えていくだろうという調査もあります。

プラントベースフードは、牛肉や豚肉、鶏肉などの代わりに、例えば大豆タンパクを使用した代替肉を食べようというものです。食物として同じ量のタンパク質を生産するのに、穀物を飼料にして育った牛や鶏などよりも、穀物そのものからタンパク質を取る方が効率が良いため、ヴィーガンやベジタリアンの受け皿だけでなく、世界的な人口増に対する栄養学的な見地からも有効な手段だと注目されています。

ヴィーガンやプラントベースフードは共に、現代の健康志向やSDGs(持続可能な開発目標)の流れに乗っています。こうした考えに共感する人が世界的に増えて、その結果として日本の伝統的な食文化や食品が注目を集める要因となっています。日本にはもともと肉を食べない精進料理という食文化があります。プラントベースでタンパク質を摂取するための主要食材と考えられている豆腐や納豆、湯葉などの加工食品やこれらに関する多種多様な調理法のノウハウが長く培われた伝統として根付いています。また、漬物やみそ、甘酒などの伝統的な発酵食品も、健康・環境志向で今後の注目ジャンルといえそうです。

米国で豆腐を製造販売しているハウス食品や森永乳業によれば、1980年代から徐々に定着した米国の豆腐市場は近年さらに伸びが大きく、ここ10年で売り上げはそれまでの2倍以上になっているそうです。この2社が米国で展開する豆腐商品を見ると、なかなか示唆に富んでいます。ハウス食品が販売する豆腐は、日本国内の豆腐と同じような水に浮かんだ直方体ですが、違うのは硬さのバリエーションです。いわゆる絹ごしに相当する柔らかいもの、木綿に相当するやや硬いもの、さらに硬くステーキや炒め物、サラダに使われるものなど6種類もあります。森永乳業が販売する豆腐は、牛乳パックのような容器に無菌充填され、常温で流通販売できます。硬さは3種類で、柔らかいものをミキサーにかけて屋台などでスムージーとして飲むスタイルも大人気だそうです。

両社とも最初は日本の豆腐をそのまま受け入れてもらおうとしたようですが、「郷に入りては郷に従え」で、現地のニーズに合わせて売れる商品開発を続けていきました。

健康志向や環境保護で注目される日本の食文化。この先、世界でヒット商品となるためには、オリジナルの良さを生かしながら柔軟に形を変えられる発想も大切でしょう。

日経BP総合研究所 上席研究員 渡辺 和博

渡辺 和博 / わたなべ かずひろ

日経BP総合研究所 上席研究員。1986年筑波大学大学院理工学研究科修士課程修了。同年日本経済新聞社入社。IT分野、経営分野、コンシューマ分野の専門誌編集部を経て現職。全国の自治体・商工会議所などで地域活性化や名産品開発のコンサルティング、講演を実施。消費者起点をテーマにヒット商品育成を支援している。著書に「地方発ヒットを生む 逆算発想のものづくり」(日経BP社)

来て!!見て!!知って!!会員情報局

会員を訪ねて

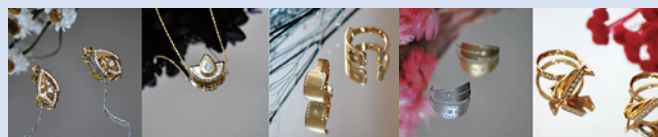

「松原市で唯一のジュエリーデザイナー。お客様一人一人の為に御仕立てする世界でたった一つのオートクチュールジュエリーを承ります!(ブライダル、リフォーム、ギフト、アニバーサリーetc...)」

Mao Biss Lupin (マオ ビス ルピン)

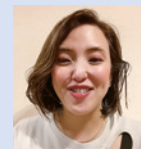

電話 080-1442-1840

WEB <https://maobisslupin.myshopify.com>

MAIL maobisslupin@gmail.com



「心掛けていること・大切にしていることは何ですか？」

“身につける”機能だけではなく、お客様の“想い”をより深く汲み取り、カタチにして届けることが当ブランドの役目と考えています。お客様の人生に寄り添い、また、大切な方への“想い”を丁寧にヒヤリングさせて頂き、ジュエリーを“創る意味”をしっかりと心に留め、デザインさせて頂きます。

「当社の強み」

デザイン力・提案力・品質。
建築業界出身のデザイナーだからこそ持てる視点と角度で、唯一無二のジュエリーデザインをご提案致します。お客様のご要望は、持ち前のCAD技術で3D化し、実物のイメージ共有にも努めます。そして当ブランドのジュエリー制作は全て“宝石の街”山梨県甲府市の熟練職人が手掛ける為、真正正銘のメイドインジャパンで、確かな品質をご提供致します。

「今後の抱負を教えてください。」

まずはこの街の方々に、私とブランドの存在を知って頂き、ジュエリーデザインを提案させて頂くことで、お一人でも多くのお客様の生活に彩りや喜び、幸せを与えられるブランドになることです。

11月中のご注文特典

オートクチュールジュエリーをオーダー頂いたお客様限定!!
ご購入金額に応じてプレゼントあり!

- ①1万円以上→ミニジュエリーポーチ / ②3万円以上→シルバープレスレット / ③5万円以上→1万円相当メダイヤ / ④10万円以上→18金チェーンネックレス

新入会員のご紹介 ご入会ありがとうございました。

事業所名	住所	電話番号	業種	部会名
山根電気設備管理事務所	大阪府東部堺区深田994-83	072-424-1376	自家用電気設備管理	建設部会
真心飛鳥葬祭	松原市天美西5-133	0120-096-008	葬祭業	商業・サービス部会
アトリエ・グリーン	松原市高見の里3-13-3	072-334-2421	造園業	建設部会
メナード天美代行店	松原市天美東7-64 大東ビル203	072-335-0770	化粧品小売業・エステ	商業・サービス部会
カイロプラクティック施術院 かるな	松原市天美東6-3-18	072-338-0556	カイロプラクティックの施術	医療・社会福祉部会
kivi(キビ)	松原市天美東1-7-3 イースト1 1F	072-284-9398	婦人服・雑貨・小物	商業・サービス部会
大星建設	松原市東新町3-5-17-1219	090-1950-1004	とび職	建設部会
前川音響企画	松原市一津屋3-9-36	090-4494-0344	音響エンジニア	商業・サービス部会
株式会社テクネスト	松原市河合1-1-21	090-5012-8754	Dボード・ダイノックシート・ガラスフィルム・内装上	建設部会
株式会社ruson(ルソン)	松原市天美東8-2-4	090-3993-1634	障害児通所支援サービス	医療・社会福祉部会



松原商工会議所では、
新たにご入会いただける
会員様を募集しています。

入会をご希望される事業所がございましたら、ご紹介いただきますようお願い申し上げます。ご連絡を頂きましたら、職員が説明に伺います。

お問い合わせ | 総務課

※入会申込み順・敬称略

LOBO(早期景気観測)調査結果

業況DI は、緊急事態宣言延長の影響が続き、悪化。先行きは、日常生活回復への期待感も、厳しさ続く

関西の動向

関西は、悪化。小売業では、大阪府等における緊急事態宣言の延長により、消費者の外出自粛が続き、百貨店を中心に客足が伸び悩んだほか、県外からの観光客が減少したことで、土産店等の専門店でも売上が減少した。卸売業では、野菜等の仕入価格が上昇する中、緊急事態宣言に伴う営業制限の影響で、居酒屋をはじめとする飲食店からの引き合い減少が続いたことで、販売価格への転嫁が進まず、食料品関連を中心に採算が悪化。

建設業

木材・鉄鋼などの資材価格上昇の影響が続く中でも、防災・減災を中心とした公共工事の下支えが続くほか、住宅関連の民間工事が持ち直し、改善。

製造業

鉄鋼などの原材料価格上昇による収益圧迫の影響

が続くほか、自動車関連では車載向け半導体の不足や新型コロナウイルス感染拡大による東南アジアからの部品調達難に伴う生産への影響が続き、悪化。

卸売業

生産調整が続く自動車関連の製造業、木材などの資材供給が停滞する建設業関連の売上が減少したことに加え、天候不順による生育不良から一部で価格上昇が見られた農産物関連が全体を押し下げ、悪化。

小売業

内食需要による食料品等の売上は堅調に推移するものの、緊急事態宣言等の延長に伴う外出自粛が続いたことに加え、一部農産物や食料品の仕入れ価格上昇による収益圧迫が押し下げ要因となり、悪化。

サービス業

デジタル投資の需要が続くソフトウェア業は堅調な一方、緊急事態宣言等の延長による営業制限やイベント・外出自粛の動きから客足が落ち込む飲食・宿泊業が全体を押し下げ、悪化。状況が続いているとの声が聞かれた。

	全産業業況DI								先行き見通し
	2020年	2021年							
	9月	4月	5月	6月	7月	8月	9月	10~12月	
全国	▲56.5	▲25.3	▲25.0	▲26.7	▲24.1	▲29.4	▲33.2	▲31.0	
関西	▲60.2	▲26.8	▲24.4	▲28.0	▲27.2	▲35.8	▲38.8	▲36.2	

ブロック別全産業DI(前年同月比)の推移(関西)

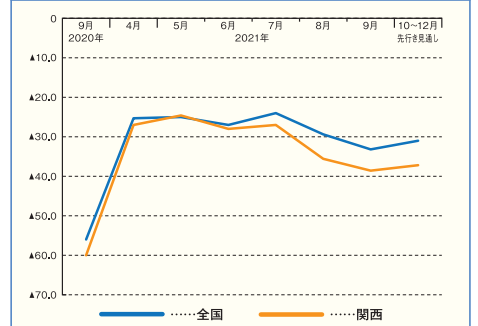

●DI値(景況判断指数) = (増加・好転等の回答割合) - (減少・悪化の回答割合)
 ※商工会議所LOBO(早期景気観測)調査は、全国337商工会議所の会員2,651企業から回答を得た。



大阪府最低賃金のお知らせ

28円アップしました

令和3年10月1日(金)から

最低賃金についてご不明の点がありましたら大阪労働局労働基準部 賃金課(電話06-6949-6502)または、最寄りの労働基準監督署へお問い合わせください。

最低賃金 時間額 992円

※特定の産業には特定最低賃金が定められています。

保険のことなんでもご相談ください

株式会社 アンド・エヌ

生命保険 医療保険
積立保険 火災保険

無料オンライン相談会/無料セミナー 随時開催中!

Instagram 公式アカウント

日本一かんたんな保険とお金のはなし【公式】
hoken_to_okane_official

代表 野村 将一

助成金 ひとと会社

を育てましょう。

税理士法人 Real&Cloud 社会保険労務士法人 Real&Cloud

弁護士 英明法律事務所

【代表】 福田大輔 弁護士(大阪府弁護士会)・税理士(日本税理士会)
社会保険労務士(大阪府社会保険労務士会)

☎06-6625-6033 [弁護士法人]

〒545-6032 大阪市阿倍野区阿倍筋 1-1-43 あべのハルカス 32 階

印刷&WEB

各種カラー印刷物・ホームページ、ぜひご相談ください。

お問い合わせ 072-331-0015

SINCE 1989 株式会社 エム企画

代表 岸田充三郎 木村建彦

www.emu-k.com/

本社・営業: 松原市天美東8丁目11-18 企画室: 大阪府堺市北区北花田町3丁32-9

ホビーを通じて「つくる・あそぶ・うれる」をお手伝いする企業です。

株式会社 It is happy. We will deliver the hobby.

大阪プラスチックモデル

模型・ホビー全般 総合商社

〒580-0006 松原市大堀1丁目3番21号 TEL 072-339-7851(代表)
URL http://www.puramo.co.jp E-Mail osak@puramo.co.jp

当社は問屋業務の為、個人様には販売しておりません

家族葬 ききょうホール

河内松原駅 徒歩3分

事前相談、見積り等、どんなことでもお気軽にご相談ください。

◆お問合せ 株式会社 大阪屋

〒580-0043 大阪府松原市阿保4丁目1番31号
☎0120-42-0315 http://www.o-sakaya.co.jp

健康サークル まつばら

マシントレーニング・コグニサイズなど、ご利用者様に合わせて専門スタッフが指導します。(通所型サービスA)

2020年4月OPEN

健康サークル まつばら
〒580-0043 松原市阿保 3-15-26
☎072-289-7199

シニア世代の方みんな元気に健康に!

健康スタジオ まつばら

やってみて良かったプログラムがここにあります。(介護予防教室)(例) 絵手紙、水彩画、コーラス、手芸、ヨガ、コグニサイズなど ※プログラムはお問い合わせください。

健康スタジオ まつばら
〒580-0043 松原市阿保 3-4-31
☎072-337-8233

頼れる身近な弁護士
大阪弁護士会所属
松原市在住

弁護士 辻野和一

ひとりで悩んでいませんか?

相続	遺言	交通事故	借金問題
離婚	労災	高齢者財産管理	借地借家
不動産関係	その他民事一般	刑事弁護	少年事件

通常1時間 5,400円 **初回相談料無料**
 ※サラ金・負債整理・過払いの方は相談料無料です。
辻野和一法律事務所 (弁護士 辻野) [検索]

〒530-0041 大阪市北区天神橋1-4-7-202号
 TEL.06-6357-8558 FAX.06-6357-8557
 ホームページ <http://lawyer-tsujino.com/>

カッコ良くて働きやすい作業服・ユニフォーム

Work Life Tomita

快適さをプロデュースする!

富田被服株式会社

Tel.072-331-0210 Fax.(072)336-5021
 〒580-0032 松原市天美東6-12-25 <http://www.tomita-hifuku.com>

電気設備・防災設備・空調設備工事

株式会社 日建設備エンジニアリング

本社 〒558-0004 大阪市住吉区長居東3-11-24 北斗Nビル
 TEL (06) 6 6 9 7 - 5 3 3 5

松原支店 〒580-0012 大阪府松原市立部2丁目211
 TEL (072) 3 3 6 - 3 3 6 0 (代)
 FAX (072) 3 3 3 - 8 1 0 9
nikken-s@hyper.ocn.ne.jp

PET/CT検査が出来る健診センター

新しいスタイルの総合健診

PETプレミアムコース
 PETエクセレントコース
 PETベーシックコース
 1日ドックコース
 脳ドックコース

医療法人 錦秀会 阪和第二泉北病院
阪和インテリジェント医療センター

TEL.072-277-1412 FAX.072-277-1136 <http://www.kinshukai.or.jp/himc/>

松原興業株式会社

松原天然温泉 you,ゆ〜
 〒580-0005 大阪府松原市別所2-4-35
 TEL: 072-333-1126 FAX: 072-333-6749
 URL: <http://www.e-ofuro.com>

松原インターゴルフ
 〒580-0005 大阪府松原市別所2-4-35
 TEL: 072-333-0335
 URL: <http://inter-golf.jp>

ありがとうございます

朝活 モーニングセミナー

・毎週土曜日 AM6:30~7:30
 ・「池内中公民館」にて開催
 ・参加無料!! どなたでも参加出来ます。

企業経営 社員教育 売上向上 顧客拡大

松原市倫理法人会

株式会社 松本基礎

株式会社 インタースペースコーポレーション

〒580-0043 大阪府松原市阿保4-3-34
 TEL 072-333-7775
 FAX 072-330-0062

Enjoy & Challenge with Dramatic-play

鳥ヶ原カントリークラブ

〒519-1711 三重県伊賀市鳥ヶ原 8300 TEL.0595-59-3111(代表) FAX.0595-59-2859

MARUSUE
 〒580-0013 松原市丹南3丁目2番15号 TEL.072-333-2200

地球の美しい環境を 未来へ残したい。

MITAKA

株式会社 三高産業

産業廃棄物処理

TEL.072-330-6006 FAX.072-335-0875
 〒580-0032 松原市天美東2丁目84の6
<http://www.mitakasangyo.co.jp>

社会医療法人 垣谷会 明治橋病院

◎急患は24時間診療を受付けております

〒580-0045 松原市三宅西1丁目358番地3
 TEL.072-334-8558 FAX.072-334-8537
 URL: <http://www.meijibashi.or.jp>

垣谷会グループ | デイサービスセンターひまわり TEL.072-334-7221
 グループホーム田井城の里 TEL.072-334-5311
 エンゼル訪問看護ステーション TEL.072-330-0322

もり葬祭セレモニーホール

あなたの希望を一番に考えたい

— 365日24時間対応 —
 ☎0120-364-242

●河内松原駅から徒歩約10分 ●駐車場完備 (大和高田線沿い)

事前相談・見積・館内見学随時受付
 (株式会社もり葬祭本社/ホール) 松原市西大塚1-2-23

各種印刷

吉田印刷

〒580-0016 松原市上田2丁目6番13号
 TEL.072-331-4508 FAX.072-332-2032
 E-mail: info@yoshida-printing.com

近鉄南大阪線 河内松原駅 北出口すぐ

株式会社 **ワールドコウゲイ**
<https://www.world-pt.co.jp>

あなたのビジネスにアイデアを。
 カード印刷・POP事業・印刷通販・システム開発

本社 大阪府松原市天美我堂3-13 TEL: 072-335-9660 FAX: 072-335-9622
 東京支社 東京都足立区南花畑2-2-2 TEL: 03-5856-7100 FAX: 03-5856-7735

のぼり・旗・装飾の印刷を小ロットからお届けします! 印刷通販 **サインランド** <https://sign-land.jp>

住宅・ビル・マンション・エレベーター・プール・水槽の防水工事
 技術と信頼で創業53年 大阪府技能協会賞 2度受賞

株式会社 土本防水技研

〒580-0004 松原市西野々1丁目8番12号 ☎ 072-331-3086
 E-mail tutimoto-bousuigiken@sepia.ocn.ne.jp

新型コロナウイルス関連の事業所に対する主な支援策一覧

※記載の内容は令和3年10月15日(金)現在のものであり、今後変更される可能性があります。

<p>資金繰り支援</p>	<p>■無利子融資:売上が減少している事業所に対して当初3年間の金利を実質的に無利子とする制度 ①日本政策金融公庫特別貸付(1.21%)当初3年間無利子 上限6,000万円 ②日本政策金融公庫マル経融資(1.21%)当初3年間無利子 上限1,000万円 申請期限:令和3年12月31日【問合せ先:072-331-0291(松原商工会議所・中小企業相談所)】</p>
<p>雇用調整助成金 緊急雇用安定助成金の 特例措置</p>	<p>新型コロナウイルス感染症の影響により、事業活動の縮小を余儀なくされた場合に、従業員の休業手当などの一部を助成する制度 ①原則……………助成率(中小 9/10)、日額上限13,500円/人 ②大幅な売上減少や自粛要請に協力した場合……………助成率(中小10/10)、日額上限15,000円/人 ※特例措置は本年11月30日まで、それ以降は現在未定。 【問合せ先:0120-60-3999(雇用調整助成金コールセンター)】</p>
<p>大阪府営業時間 短縮協力金</p>	<p>大阪府知事が決定した営業時間短縮の要請に応じた事業者に対して要請期間毎に協力金を支給 ※要請期間毎に支給金額や条件が異なるため、詳細はホームページか電話でご確認下さい。 ■第9期 要請期間:令和3年10月1日から10月24日 申請期間:現在未定 【問合せ先:06-7178-1398(時短要請等コールセンター)】</p>
<p>月次支援金</p>	<p>緊急事態措置又はまん延防止等重点措置の実施による影響により、2019年または2020年の同月比で売上が50%以上減少した月毎に売上減少額を支援 (※大阪府営業時間短縮協力金の受給事業者は対象となりません。) 上限 中小法人等 20万円/月・個人事業主等 10万円/月 ■9月分 申請期間:令和3年10月1日から11月30日 (予定)■10月分 申請期間:令和3年11月1日から12月31日 【問合せ先:0120-211-240(月次支援金コールセンター)】</p>
<p>大阪府中小法人・ 個人事業等に対する 一時支援金</p>	<p>新型コロナウイルス感染症拡大の影響を受けており、現在協力金や支援金を受給できていない事業者に対し、事業継続等を支援するため「一時支援金」を支給 対象者:「月次支援金」の4月～8月分のいずれかを受けた事業所。 (※大阪府営業時間短縮協力金・大規模施設協力金・酒類販売事業者支援金の受給者は対象外) 中小法人等 50万円 個人事業主等 25万円 申請期間:未定 【問合せ先:06-6654-3314(中小法人・個人事業等に対する一時支援金コールセンター)】</p>

【新型コロナウイルス感染症の影響に関する経営相談窓口】 中小企業相談所(TEL:072-331-0291) 平日9時～17時(予約制)

利用
していますか?

安心
安全

国が作った 小規模企業共済制度

制度の特徴



1. 経営者のための退職金制度

小規模企業の個人事業主(共同経営者を含む)または会社等の役員方が廃業や退職後の生活資金、事業再建資金をあらかじめ準備しておく共済制度です。

2. 掛金は全額所得控除

掛金は、全額が「小規模企業共済等掛金控除」として課税対象所得から控除できます。

3. 受取時も税制メリット

共済金の受け取りは、一括の場合は「退職所得扱い」、分割の場合は「公的年金等の雑所得扱い」です。

4. 契約者貸付の利用が可能

契約者(一定の資格者)の方は、緊急時や災害時などに事業資金等の貸付が受けられます。

5. 共済金の受給権は差押禁止

共済金・解約手当金の受給権は、国税等滞納の差押さえ以外は差し押さえ禁止債権として保護されます。

掛金は月1,000円から
500円単位で自由に
設定可能。

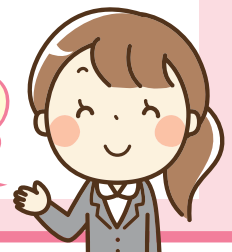

お問い合わせ | 中小企業相談所